



SHCP

SECRETARÍA DE HACIENDA
Y CRÉDITO PÚBLICO

BANOBRAS

BANCO NACIONAL DE OBRAS
Y SERVICIOS PÚBLICOS

Adquisición de tierra ZEE



Chiapas

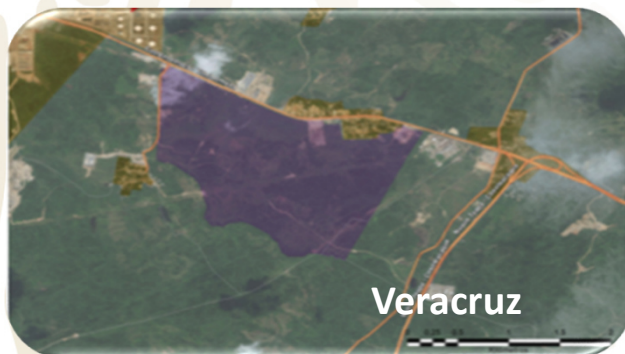

Veracruz

ESTRUCTURA FINANCIERA

| CONCEPTO | MDP | % |
|----------|---------|-------|
| FONADIN | 3,063.6 | 100.0 |
| TOTAL | 3,063.6 | 100.0 |

DESCRIPCIÓN DEL PROYECTO

Apoyo No Recuperable bajo la modalidad de aportación con posibilidad de reembolso por la cantidad de 3,063.6 mdp para la adquisición de inmuebles y gastos asociados, para el desarrollo de las Zonas Económicas Especiales en Chiapas, Michoacán, Oaxaca y Veracruz.

PROMOTOR: Autoridad Para el Desarrollo de las Zonas Económicas Especiales (AFDZEE)

STATUS

El apoyo se encuentra en proceso de desembolso y al 31 de diciembre de 2018 se ha desembolsado un total de 1,902.2 mdp, para la adquisición de terrenos por 523 has en la ZEE de Chiapas, 267 has en la ZEE Veracruz y 82 has en la ZEE de Salina Cruz, Oaxaca.